



www.savechildrenfoundation.org
Donate UPI Only This org No. 9873404104



BED No.
01

www.savechildrenfoundation.org
Donate UPI only This Org No. 9873404104

GRADUATE
C.R. No.
No.

Admission Get
GIPMER

G B PANT INSTITUTE
GB Pant Hospital 1 J L N Marg New Delhi New Delhi Delhi



36627

ADMISSION TICKET

Department : Cardiology	Unit : Unit 3 Dr Sumod Kurian
Ward / Bed No. : Ward 26_Cardiology /	Admitting Doctor : Dr. Arima Nigam
IPD ID : 260002495	Admission Date : 25/02/2026 12:13 PM
ABHA ID :	Admission Fee : ₹
Patient Name : Ms. ARADHYA RAGHAV	UHID : 20260008678
Age / Sex : 10Y 2M 29D / Female	Mobile :
Guardian Name : MOHIT RAGHAV	Patient and Guardian Relation : Father
Address : CHITaura , Sambhal , Uttar Pradesh	
Billing Type : General	Medi Patient : No
Scheme : No Scheme	
Diagnosis :	
Admission Type : GENERAL	Reason for admission : Routine
Attendant Name : RAM PAJAP	Attendant Relation with Patient : Grandfather
Attendant Mobile :	Attendant Address : DO

www.savechildrenfoundation.org
Donate UPI Only This Org No. 9873404104

Prepared By : MAHENDER KUMAR



26/2

Govt. of N.C.T. of Delhi

गोविन्द बल्लभ पन्त स्नातकोत्तर आयुर्विज्ञान शिक्षा एवं अनुसंधान संस्थान
GOVIND BALLABH PANT INSTITUTE OF POST GRADUATE MEDICAL EDUCATION & RESEARCH (GIPMER)
1, Jawahar Lal Nehru Marg, New Delhi-110 002

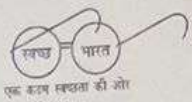

Pre Anaesthesia Checkup (PAC Form)

Name: Aradhya
Age Sex: 10/M
Diagnosis:
Proposed Surgery:

Unit Dr. Arinma
Blood Group

C.R. No./OPD No. 636627 Date 26-2-2026
Ward/OPD PAC No. 992

History:

Cough le
Expectoration
Dyspnoea - I/II/III/IV
COPD
Smoking/Alcohol
Previous Surgery
Drug Allergy e
Drug Therapy

Chest Pain +
Palpitation
Syncope
Oedema
Cyanosis

+ since childhood ↑ since 2 months
Seizures.
Paresis
Jaundice
Tuberculosis
Fever

Hypertension
Diabetes
CAD
Bleeding Disorders

no
- born in hospital
- no ICU admission
- vomiting at birth
- diagnosed at birth
- failure to thrive

Examination:

Pulse
Oral hygiene: Good/Poor
M.P.G.: I/II/III/IV II

B.P.
Loose Tooth e

Wt. 27 Kg.
Artificial Denture +/- e

Build: Good/Poor/Average
Intubation Difficulty e

Systemic Examination:

Resp. System: Stk clear
CVS SWL + murmur +
CNS
GIT

Investigations:

Hemogram:
Hb 10.6 TLC 6.51 DLC r 50 ESR
Platelets 3.05L BT CP L4 (Cont. Sec.)

Biochemistry

LFT: Bilirubin 0.2x0 SGOT 28 SGPT 14 Alk PO₄ ase 295
KFT: Urea 24 Creatinine 0.41 Serum Na/K 139/4.1

Others:

Blood Sugar (F) (Random) 119 (PP) HCV +/- NR HIV +/- NR
ASO CRP Hbs Ag +/- NR

Echocardiography: large 1DA-E ⊕ → ⊕ drunk
Angiography

Pulmonary Function Tests
X-ray Chest low cardiomegaly ⊕
Any Other Remarks:

ASA Grading

I/II/III/IV/E

Advice:

Nil By Mouth
Premedication
Review PAC

Name: _____
Signature: _____
Designation: _____

MGIPMRND-417/GBPH-5000 Pads x 100 leaves-21.11.2018.
Mundly get PTT/INR done
provisionally for for to
to be reviewed by 10 OT team

Govt. of N.C. T. of Delhi

गोविन्द बल्लभ पन्त स्नातकोत्तर आयुर्विज्ञान शिक्षा एवं अनुसंधान संस्थान
GOVIND BALLABH PANT INSTITUTE OF POST GRADUATE MEDICAL
EDUCATION & RESEARCH (GIPMER)



1, Jawahar Lal Nehru Marg, New Delhi - 110002

DEPARTMENT OF CARDIOLOGY
ECHOCARDIOGRAPHY & DOPPLER REPORT

Name : Asadhya Age & Sex: 10/F OPD/CR. No. 8678 Echo No.....
Doctor Rajat Date 11/02/26
Clinical Diagnosis _____

Measurements

LA/Ao	LVIDd/LVIDs	FS	EF (m-mode)
RVID	IVSd/IVSs	PWTd/PWTs	RA
SVC	IVCI/IVCx	MPA	LPA
RPA	As Ao	Des Ao	MVA
ASD/VSD/PDA		LV Mass	2D-LV Volumes
EF			

2D Echo Description

Valves

Chambers

Septa

Segmental Wall Motion

CO

Mass/Veg/thrombus/other

Other:

Final impression

SS/LV

3 PV → LA

SVC/IVC → RA

NRGA

AV - VA ConCodance

Sinus solitus Levocardia

MPA = 2.36

mildly LA - LV dilated

Large PDA Size 7mm.
SPG to Present L to R shunt

Doppler Data

MV

AV

TV

PV

HR

PA pressure

mild TR.

RVSP = 11 + RAP.

Large PDA with left to right shunt /

@ LVSP

Signature

GIPMER, New Delhi

Hematology - Clinical Pathology

2/3

एक कदम स्वच्छ
Lab No.

Name N 018

Requestor) mo

Sex:

2026/

Age:

21:35

6.51 **[10³/uL]** WDF

4.27 [10⁶/uL]

10.6 **[g/dL]**

37.2 [%]

87.1 [fL]

24.8 - [pg]

28.5 - [g/dL]

305 **[10³/uL]** WNR

50.8 [fL]

15.9 [%]

10.7 [fL]

10.9 [fL]

28.9 [%]

0.32 [%]

0.00 [10³/uL]

3.25 [10³/uL]

2.49 [10³/uL]

0.45 [10³/uL]

0.24 [10³/uL]

0.08 [10³/uL]

0.01 [10³/uL]

[%]

[%]

[%]

[%]

[%]

[%]

[pg]

[%]

0.0 [%]

50.0 [%]

38.2 [%]

6.9 [%]

3.7 [%]

1.2 + [%]

0.2 [%]

[10⁶/uL]

PLT IP Message

WBC IP Message

RBC IP Message

Hypochromia

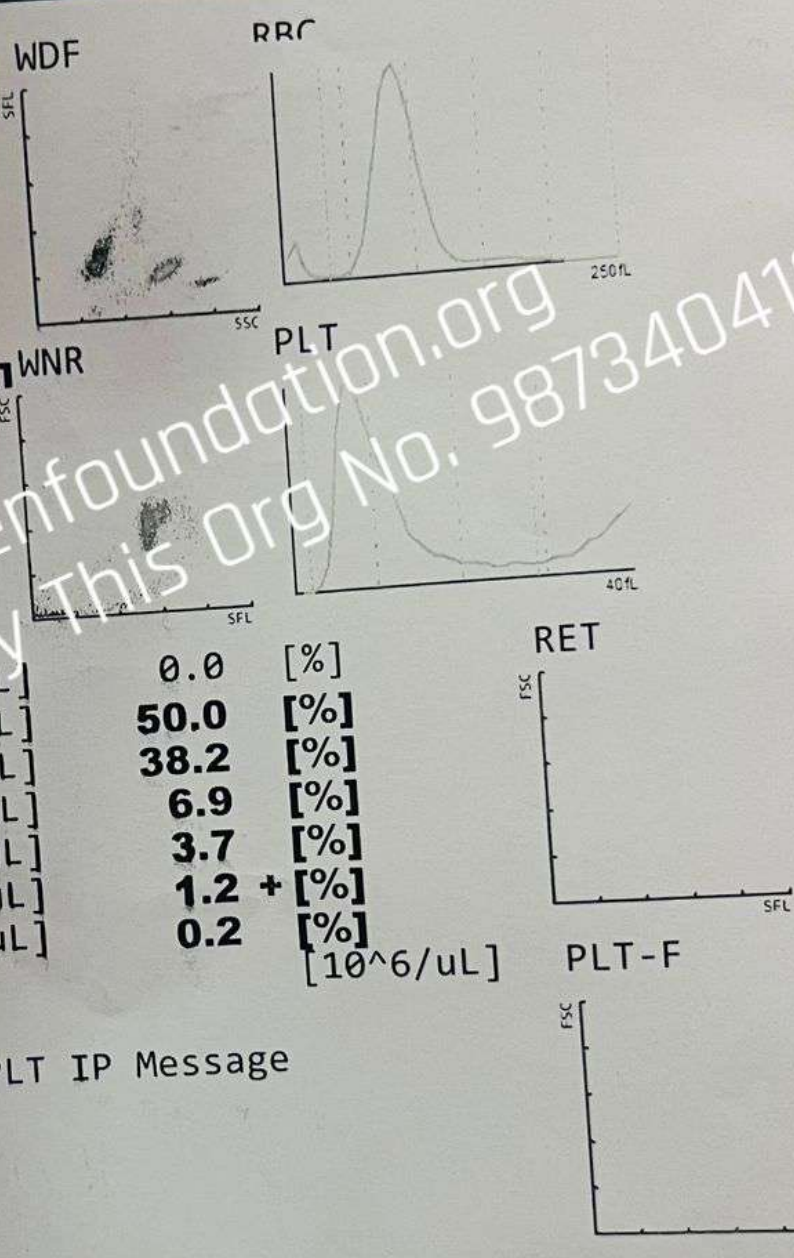

www.solvechildrenfoundation.org
Donate UPI only This org No. 9873404104

GB PANT INSTITUTE OF POST GRADUATE MEDICAL EDUCATION AND RESEARCH (GIPMER)

Department of Biochemistry
Jawahar Lal Nehru Marg, New delhi-110002
(GOVT. OF NCT DELHI)



Name	Baby ARADHYA	Department	WARD 26 Paed Ca
Gender	10 Yrs \ Female	CR No/UHID	636627
Doctor		Barcode No	10251002045569
No		Barcode generated at	25/02/2026 20:29:01
No	629/630	Reported at	25/02/2026 21:16:34



Test Name	Results	Units	Biological Ref.Interval	Method
Glucose (Fasting)	119	mg/dL	70 - 99	HK

Fasting Plasma Glucose (mg/dl)	Diagnosis
99 or below	Normal
100 to 125	Pre-Diabetes
126 or above	Diabetes mellitus

Reference : American Diabetes Association

Liver Function Test (LFT)

Protein Total	6.8	g/dL	6.0 - 8.0	Biuret
Albumin	4.1	g/dL	3.5 - 5.0	BCG
Globulin	2.7	g/dL	2.3 - 3.5	Calculated
A:G Ratio	1.5		1.2 - 2.0	Calculated
AST	28	U/L	10 - 40	UV Kinetic
ALT	14	U/L	10 - 40	UV Kinetic
ALP	295	U/L	30 - 115	AMP-PNP
Bilirubin, Total	0.20	mg/dL	0.30 - 1.20	DPD

Kidney Function Test (KFT)

Urea	24	mg/dL	10 - 50	UREASE-GLDH
Creatinine	0.41	mg/dL	0.50 - 0.90	JAFFE KINETIC

Electrolytes

Sodium	139	mEq/L	135 - 145	ISE
Potassium	4.1	mEq/L	3.5 - 5.3	ISE
Chloride	103	mmol/L	97 - 110	ISE

*** End of Report ***

*CL Panic Low *CH Panic High

This is an electronically generated validated report ,hence does not require signature.

13/2/26

ECHO by self
(18/2/26)

20/2/26

Crst Continuous murmur

Plan PDA device

Rest (CST) for 1 mo

3
CST

90 Echo by Dr Arima Mehta on 25/2/26 9 AM

Dr. GAURAV SHARMA
MBBS, MD, DM
Post DM SR Cardiol.
GIPMER, New Delhi-110002

25/2/26

Kapil Staff
Please admit

Send usesys

Admit in
wallet - 26/3
to Dr. Arima
25/02/26

Dr. SURAJ SHARDAWAJ
Senior Resident (DM)
Department of Cardiology
GIPMER, New Delhi-110002

Dr. ARIMA MEHTA
MD, DM
Professor
Department of Cardiology
GIPMER, New Delhi-110002

REGISTRATION
20 FEB 2026
CARDIOLOGY OPD

GB PANT INSTITUTE
EDUCATION

Dr. Arima Mehta
Senior Resident
Department of
GIPMER, New Delhi



गोविन्द बल्लभ पन्त स्नातकोत्तर आयुर्विज्ञान शिक्षा एवं अनुसंधान संस्थान
**GB PANT INSTITUTE OF POST GRADUATE MEDICAL
 EDUCATION & RESEARCH (GIPMER)**
 नई दिल्ली NEW DELHI
Department of Cardiology



सूचित सहमति

C.R. No. 136627
 O.P.D. No.
 Ward/Bed No. 26/3

नाम Asadhya आयु वर्ष पु० स्त्री०
 ओ. पी. डी. न० सी आर न० बेड नं०

- मैं डा० और उन सबको जिनका वह अपने सहयोगी या सहायक नामित करें को अधिकृत करता/करती हूँ कि वे मेरे / के ऊपर निम्न चिकित्सा, सर्जरी जाँच या निदान प्रक्रिया सम्मन करें.....
 - मुझे यह समझा दिया गया है कि आपरेशन/ प्रक्रिया के दौरान या बाद में ऐसी परिस्थितियाँ पैदा हो सकती हैं जो पहले से सोची गई प्रक्रिया के अलावा भी अन्य सर्जरी या प्रक्रिया करनी पड़े। इसलिए मेरा आग्रह और सहमति है कि उपरोक्त चिकित्सक और उनके नामित ऐसी अतिरिक्त सर्जरी या अन्य प्रक्रियाएं भी करें जिनको आवश्यक या अभीष्ट लगे।
 - मेरी सहमति है कि सामान्य या क्षेत्रीय एनेस्थीजिया लगाया जाए और जो एनेस्थीजिया आवश्यक या अभीष्ट हो उनका उपयोग किया जाय।
 - मेरी यह भी सहमति है कि डिफिफ्रस स्टैफ के निर्माण के अनुसार जो भी इलाज या प्रक्रिया, दवायें, इंजेक्शन प्लाजमा या रक्त उत्पाद आदि लगाने जरूरी हो लगाये जायें।
 - ऑपरेशन और या प्रक्रियाओं के प्रकार और उद्देश्य और उनकी आवश्यकता, सम्भव वैकल्पिक इलाज के तरीके, मेरी/ रोगी की परिस्थिति के इलाज में रुकने और सम्भावित जटिलताएं मुझे पूरी तरह से समझा दी गई हैं और मैंने उन्हें समझ लिया है।
 - मुझे बताया गया है कि इस इलाज/ जाँच के दौरान दी जाने वाली दवाई-कंट्रास्ट मीडिया से कुछ प्रतिशत रोगियों को गुर्दे खराब होना, साँस फूलना, रिएक्शन इत्यादि हो सकता है व कुछ प्रतिशत रोगियों की मृत्यु हो सकती है।
 - मुझे यह भी बता दिया गया गया है कि 10-15 : लोगों के स्टेंट में दुबारा रूकावट आ सकती है।
- मैं प्रमाणित करता/ करती हूँ कि मैंने हस्ताक्षर करने से पहले ठक सहमति को पूरी तरह से पढ़ और समझ लिया है. इसमें संदर्भित सभी स्पष्टीकरण दे दिये गये थे, ऐसे सभी वाक्य जहाँ कुछ भरना या पूरा करना था, भर दिये गये थे, और जो पैराग्राफ लागू नहीं थे, वे काट दिये गये थे।
- गवाह के हस्ताक्षर मोहन राधव रोगी के हस्ताक्षर मोहन राधव

नाम

तिथि समय

या
 जहाँ रोगी नाबालिक है या किसी विकलांगता के कारण हस्ताक्षर करने में असमर्थ है, सेगो के लिए सहमति देने के लिए अधिकृत व्यक्ति का हस्ताक्षर.....

नाम

रिश्ता

तिथि व समय

विन्द बल्लभ पन्त स्नातकोत्तर आयुर्विज्ञान शिक्षा एवं अनुसंधान संस्थान
 GOVIND BALLABH PANT INSTITUTE OF POST GRADUATE MEDICAL
 EDUCATION & RESEARCH (GIPMER) (GOVT. OF NCT OF DELHI)
 Haematology, Pathology

GIPMER-2/3

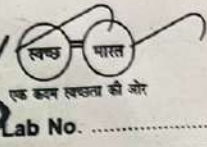

18
 Lab No.

Name: RADHYA Age: 10y 11f C.R. No.: 636627 Ward/Bed No.: 26/2 Dr. Arima

Clinical Indication & History

Test	Normal	Results	Test	Normal	Results
Hemoglobin	12-15.5 gm		Sedimentation Rate ESR (Westergren)	Men 0-9 Women 0-20	
Hematocrit	35-45%		Coag. Time (Lec-White)	8-12 min.	
W.B.C.	5-10 Thou		Bleeding Time (Duke's)	1-5 min.	
Differential			R.B.C. Count	4.5-5.5 M	
Polymorphs	60-75%		Platelets Count	125-350000	
Lymphocyte	20-40%		Reticulocyte	0.2-1.5%	
Monocytes	2-6%		Note:		
Eosinophil	1-3%				
Basophil	0-1%				
Abnormal Cells	None	EBC			

Morphology

Date of Report..... Technician..... Pathologist.....

G B PANT INSTITUTE
GB Pant Hospital 1 JLN Marg New Delhi

Registration No (UHID) : 20260008678
 No) : 35
 No) : OPD Block, OPD, 4th, 435
FRIDAY

Dr. [Name] Nigam

Paediatrics Cardiology

Ms. Aradhya Raghav

पंजीकरण राशि (Registration Amount) **Rs. 0**

Age/Sex : 10Y 2M 10D / F

मोबाइल नंबर (Mobile No)

Department) : Cardiology

पता (Address) : CHITOURA, SAMBHAL (UTTAR PRADESH)

पंजीकरण की तिथि (Date of Registration) : 06/02/2026 01.36 PM

Unit 3 Dr. Sumod Kurian

MLC Patient NO

रोगी का प्रकार (Patient Type) : General

अभिभावक का नाम (Guardian Name) : MOHIT RAGHAV (Father)

Purpose : Swasth Nari Sashakt Parivar Abhiyaan

6/2/26

www.savechildrenfoundation.org
 Donate UPI only This Org No. 9873404104

Atypical chest pain also restless
 also pain Abd.
 SOB / cough
 O/E: chest, R/L AEC
 Ws. S/S
 PSM @ LSA
 1. T. ceph 10mg 1BD
 2. T. Dolo 500m 1 tab sos } 2wks.
 R/O C 2D ECG report

6/2/26

2D-ECG
 by Dr. Arina
 on 11/2/26

Dr. ABHINAV
 Senior Resident (D.M)
 Department of Cardiology
 GIPMER, New Delhi-110027

मोटापा कई बीमारियों की जड़ है। प्रतिदिन कम से कम 30 मिनट व्यायाम करे I खाद्य तेल की खपत में 10% कमी करनी चाहिए। अत्याधिक पोसेस्ड, चीनी / नमक से भरपूर और तले हुए खाद्य पदार्थों के ज्यादा सेवन से बचे। अंगदाता बनें:-जीवन रक्षक बनें। अंग दाता अंग विफलता से पीडित व्यक्तियों के लिए जीवन रक्षक अवसर हो सकता है। • अंग प्रत्यारोपण से प्राप्तकर्ताओं के जीवन की गुणवत्ता में उल्लेखनीय सुधार हो सकता है। • एक अंगदाता 8 लोगों की जान बचा सकता है I

Nearest Jan Aushadhi Kendras : 1. One Shop On Ground Floor, Part Of Prop No. 1, 3098 And 2. One Shop on Ground Floor, Prop no. 3098, Main Road, Sita Ram Bazar, Delhi

Prepared By: Mr. Md Irfan

Date Time: 06/02/2026 01 36 PM

Aradhya Rayal

www.savechildrenfoundation.org
Donate UPI Only This Org No: 9873404104

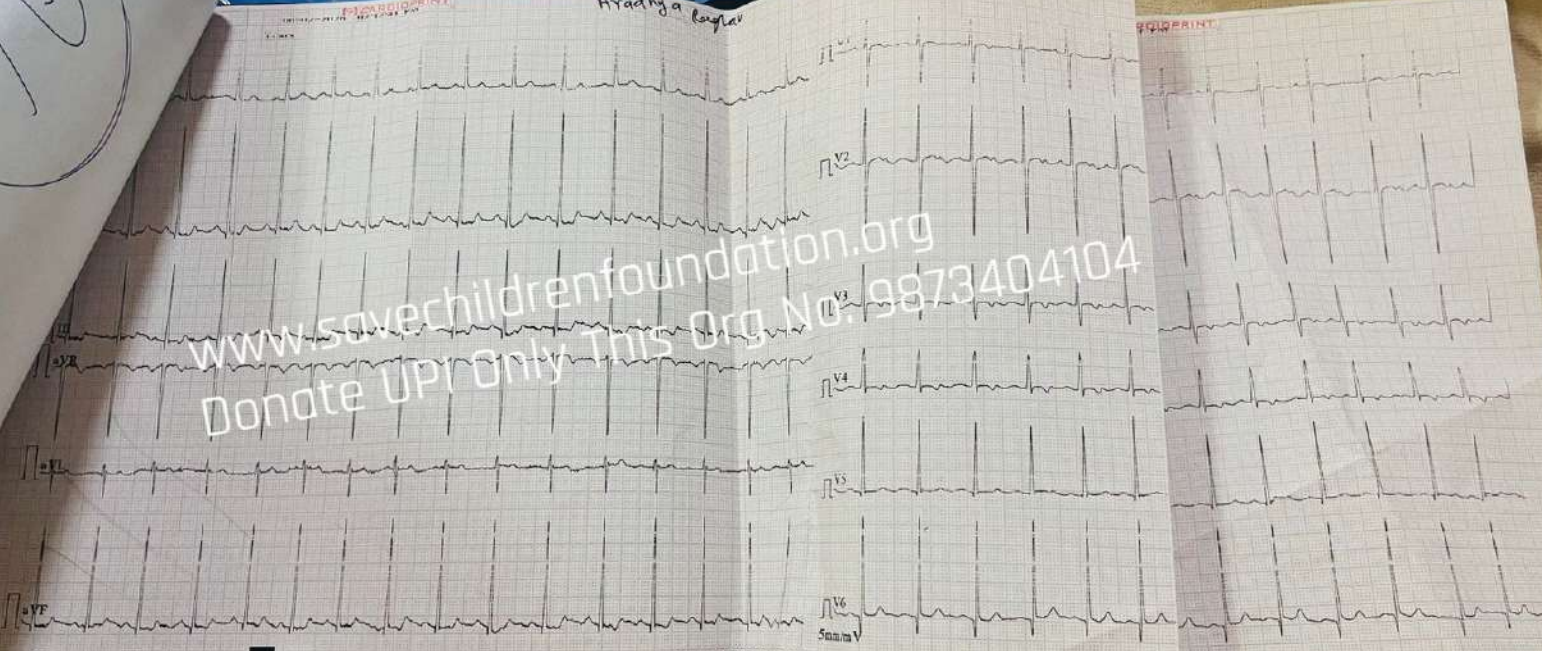

25/3

C.T. of Delhi

विज्ञान शिक्षा एवं

STATE MEDICAL EDUCATION

New Delhi-110 002

Checkup (PAC Form)

C.R.No./OPD No. 6366
Ward/OPD

Medical
Hypertension
Diabetes
CAD
Bleeding Disorders
- brain in
- w I
- 2 months
Denture +/-

↑ since 2 months
Hypertension
Diabetes
CAD
Bleeding Disorders

Intubation Difficult

www.savechildrenfoundation.org
Donate UPI only This Org No. 9873404104

CT P 50

L 38.2 M 6.9 E 3.7 ESR

PT (Cont. Sec.)

SGOT 28
Alb 4.1
Creatinine 0.41

SGPT 14

Serum Na/K 139/4.1

Alk PO₄ ase 29 S

(Random) 119
HbA_{1c} NR
HCV +/- NR

HCV +/- NR

HIV +/- NR

Name :
Signature :
Designation :